

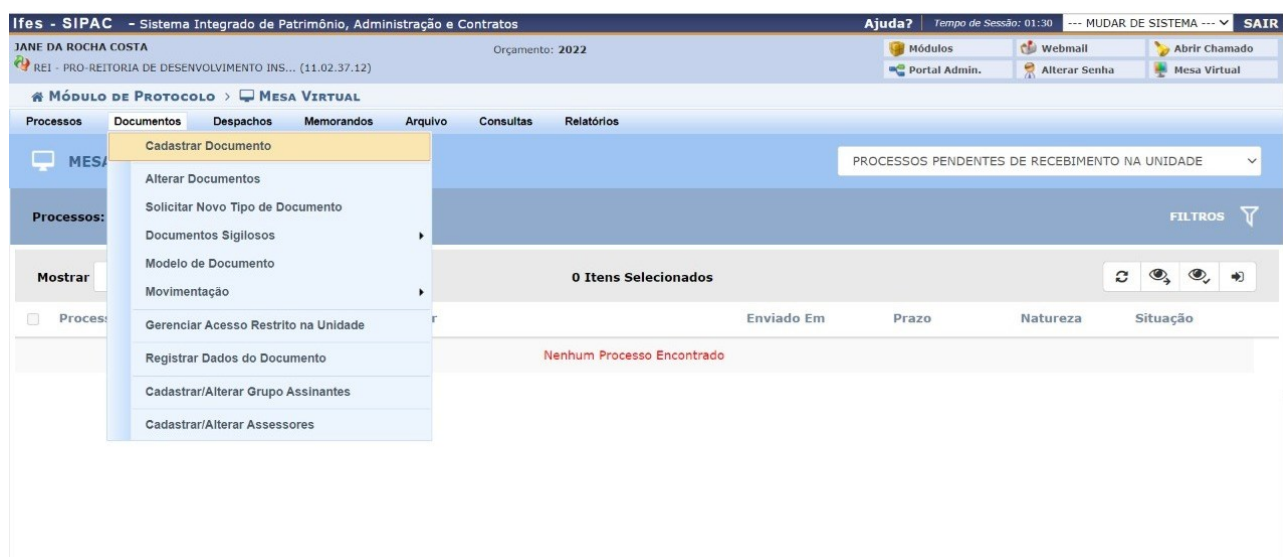

Ministério da Educação  
Instituto Federal do Espírito Santo

## PROCEDIMENTOS – NÚMERO DE EDITAL DE PS

1. Acessar o SIG - SIPAC: Módulo de Protocolo/Mesa Virtual/Documentos/Cadastrar Documentos (figura 1)



2. Tipo do Documento:  
EDITAL DE PROCESSO SELETIVO DE ESTUDANTES

3. Assunto do Documento (CONARQ): Assinale conforme o tipo.

456.111 - VIDA ESCOLAR DOS ALUNOS DO ENSINO TÉCNICO - INGRESSO - PROCESSO DE SELEÇÃO - PLANEJAMENTO. ORIENTAÇÕES

125.111 - CURSOS DE GRADUAÇÃO - PROCESSO DE SELEÇÃO (VESTIBULAR) - PLANEJAMENTO. ORIENTAÇÕES

44.111 - PÓS-GRADUAÇÃO LATO SENSU - PROCESSO DE SELEÇÃO - PLANEJAMENTO. ORIENTAÇÕES

134.111 - PÓS-GRADUAÇÃO STRICTO SENSU – PROCESSO DE SELEÇÃO – PLANEJAMENTO. ORIENTAÇÕES

4. Natureza do documento: OSTENSIVO

5. Assunto detalhado: Edital PS Campus xx

6. Forma do documento: ANEXAR minuta do edital

(Figura 2.)

The screenshot shows the SIPAC (Sistema Integrado de Patrimônio, Administração e Contratos) interface. At the top, the user is identified as JANE DA ROCHA COSTA, with the budget year 2022. The navigation path is PROTOCOLO > CADASTRAR DOCUMENTO > INFORMAR DADOS GERAIS. The interface includes a menu with options like 'Dados Gerais', 'Documentos Anexados', 'Interessados', 'Movimentação Inicial', 'Confirmação', and 'Comprovante'. A yellow informational box explains that this functionality is for registering documents without a process, and lists classification rules for CONARQ (Conselho Nacional de Arquivos). Below this, there are links for 'Listar Classificações CONARQ' and 'Remover Classificação CONARQ'. The main section, 'DADOS DO DOCUMENTO', contains the following fields:

- Tipo do Documento: EDITAL DE PROCESSO SELETIVO DE ESTUDANTES. A warning message states: 'Esse tipo de documento, quando eletrônico, exige a assinatura do chefe ou do vice-chefe da unidade de origem.'
- Assunto do Documento (CONARQ): 144.111 - PÓS-GRADUAÇÃO LATO SENSU - PROCESSO DE SELEÇÃO - PLANEJAMENTO. ORIENTAÇÕES. A warning message states: 'Documentos que contiverem informações pessoais (CPF, RG, dados bancários, endereço...) devem ser cadastrados como RESTRITO.'
- Natureza do Documento: OSTENSIVO. A warning message states: 'Ostensivo: documento cujo teor deve ser do conhecimento do público em geral e ficará disponível para consulta na área pública do sistema.'
- Assunto Detalhado: Edital do Processo Seletivo Discente para o curso de Pós-graduação Lato Sensu em Controle de Qualidade e Segurança de Alimentos, do Ifes Campus Plúma. (1000 caracteres/150 digitados)
- Observações: (empty text area)

7. Finalizado o documento é gerado o número do edital. (figura 3)

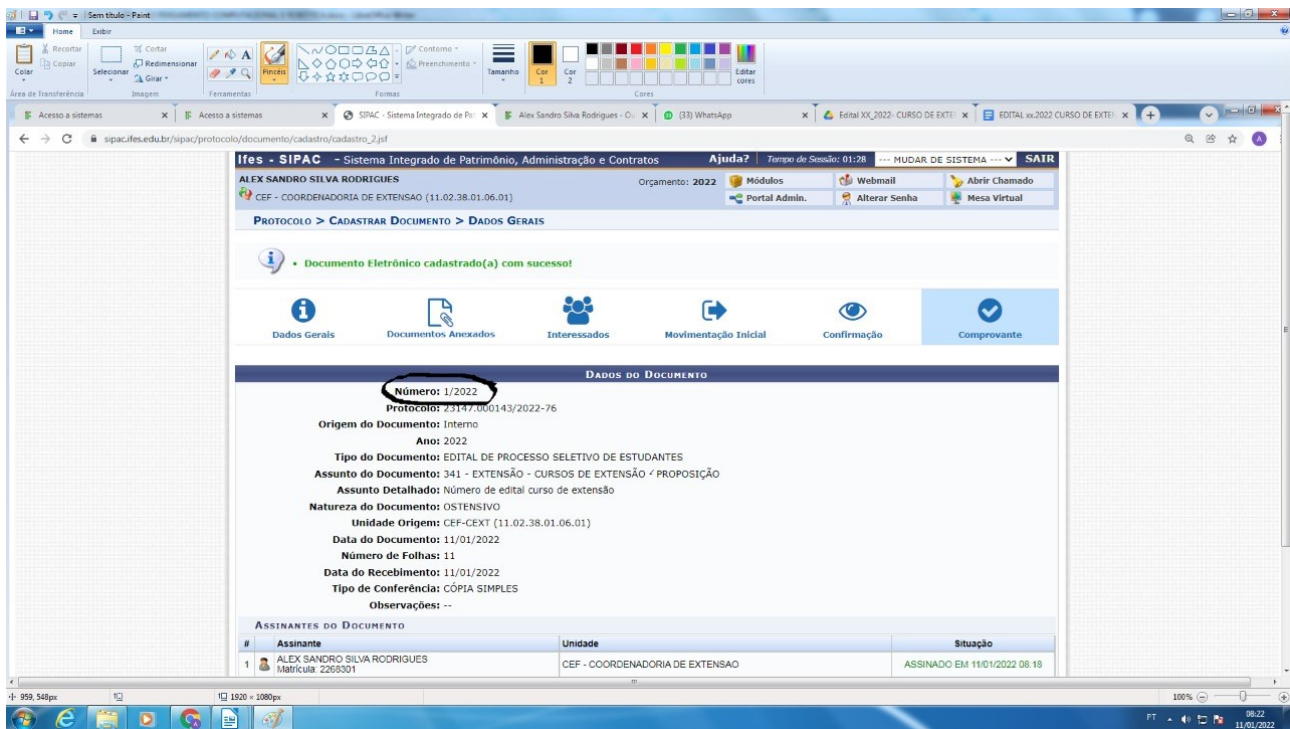

O número destacado é sequencial e reflete o IFES.(figura 4)

DOCUMENTOS ENCONTRADOS (7)						
Protocolo	Identificador	Número	Ano	Data de Cadastro	Natureza	Leituras
23184.000483/2022-51	---	24	2022	24/03/2022 13:04	OSTENSIVO	1
	Origem: IBA - DIRETORIA DE ENSINO (11.02.23.08)		Destino Atual: IBA - COORDENADORIA DO CURSO DE BACHARELADO EM ENGENHARIA AMBIENTAL (11.02.23.01.08.02.08)			
	Tipo do Documento: EDITAL DE PROCESSO SELETIVO DE ESTUDANTES Assunto do Documento: 125.111 - GRADUAÇÃO - PROCESSO SELETIVO (VESTIBULAR) - PLANEJAMENTO E ORIENTAÇÕES Observação: ---					
23154.000839/2022-11	---	3	2022	10/03/2022 12:16	OSTENSIVO	0
	Origem: ITA - COORDENADORIA DE GESTAO PEDAGOGICA (11.02.24.01.08.02.07)		Destino Atual: REI - DIRETORIA DE GRADUACAO (11.02.37.13.04)			
	Tipo do Documento: ATA Assunto do Documento: 125.111 - GRADUAÇÃO - PROCESSO SELETIVO (VESTIBULAR) - PLANEJAMENTO E ORIENTAÇÕES Observação: ---					
23154.000819/2022-32	---	2	2022	09/03/2022 10:28	OSTENSIVO	0
	Origem: ITA - COORDENADORIA DE GESTAO PEDAGOGICA (11.02.24.01.08.02.07)		Destino Atual: REI - DIRETORIA DE GRADUACAO (11.02.37.13.04)			
	Tipo do Documento: ATA Assunto do Documento: 125.111 - GRADUAÇÃO - PROCESSO SELETIVO (VESTIBULAR) - PLANEJAMENTO E ORIENTAÇÕES Observação: ---					
23147.001517/2022-71	---	17	2022	04/03/2022 10:55	OSTENSIVO	0
	Origem: CEF - COORDENADORIA DE EXTENSÃO (11.02.38.01.06.01)		Destino Atual: CEF - COORDENADORIA DE EXTENSÃO (11.02.38.01.06.01)			
	Tipo do Documento: EDITAL DE PROCESSO SELETIVO DE ESTUDANTES Assunto do Documento: 125.111 - GRADUAÇÃO - PROCESSO SELETIVO (VESTIBULAR) - PLANEJAMENTO E ORIENTAÇÕES Observação: ---					
	---	11	2022	21/02/2022 10:42	OSTENSIVO	0

Assim, é preservada a singularidade de cada edital.



**IMPORTANTE !!!**

Caso haja qualquer retificação no edital não é necessário refazer o procedimento no sipac. As alterações ocorrem no texto do edital e não no seu número.

